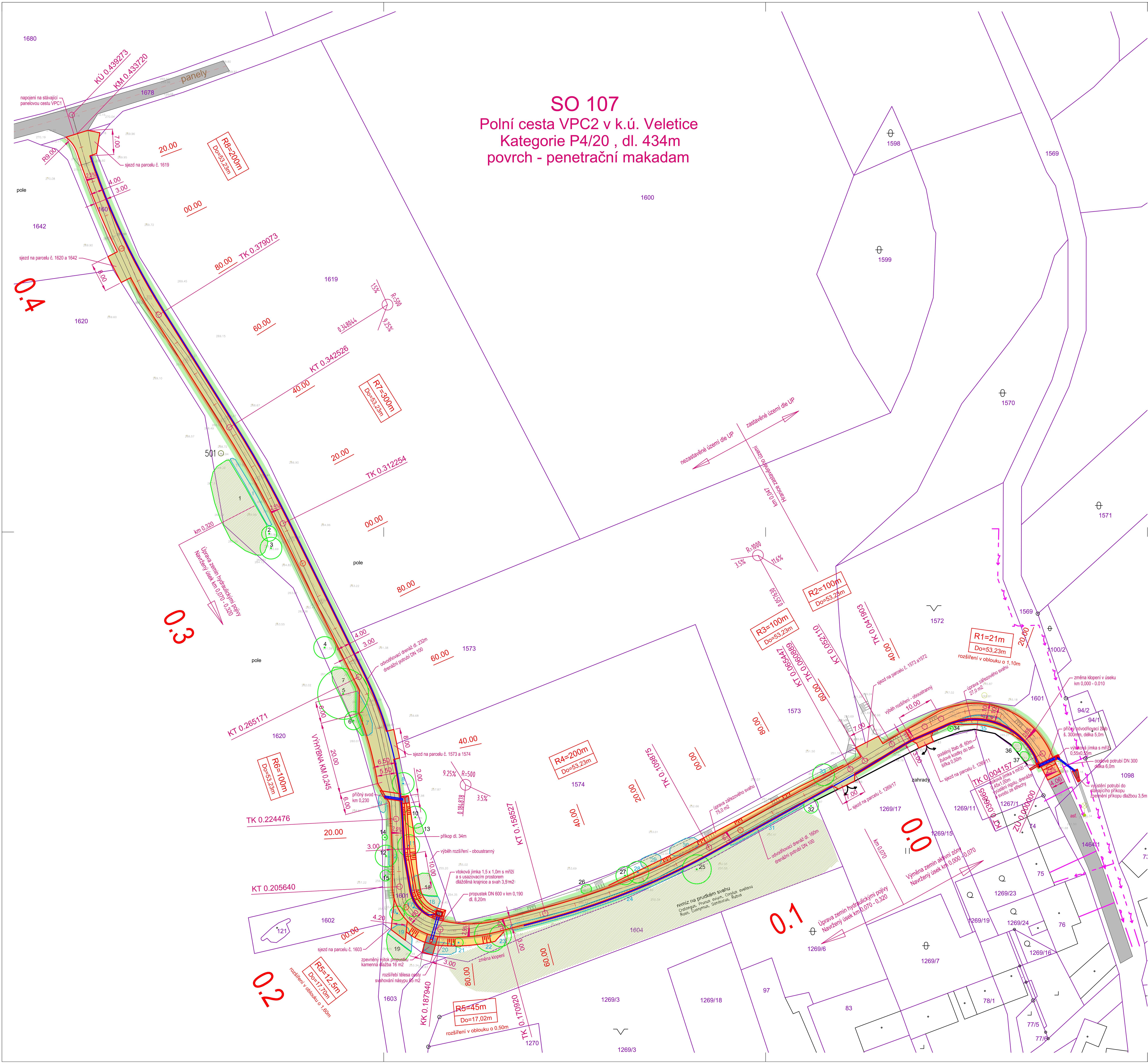

LEGENDA PLOCH

	stávající povrch – asfalt (silnice II/227, III/22716) – místní komunikace
	polní cesta – povrch asfaltobeton (vozovka PN 402)
	polní cesta – povrch penetrační makadam (vozovka PN 603)
	polní cesta – krajnice povrch štěrkodrť
	definitivní terénní úpravy, vyrovnání terénu a zatravnění
	podélný příkop

LEGENDA STÁVAJÍCÍCH SÍTÍ

kabel NN (ČEZ Distribuce a.s.)
vodovod do DN 500 (SČVK a.s.)

DOPROVODNÁ ZELEŇ - STÁVAJÍCÍ

STÁVAJÍCÍ STROM
STÁVAJÍCÍ SKUPINA DŘEVIN
popis stávajících dřevin je uveden v inventarizační tabulce
• 33 dřevina navržena k ponechání
• 29 dřevina navržena ke kácení (odstranění vč.pařezu)

SOUŘADNICOVÝ SYSTÉM: JTSK, VÝŠKOVÝ SYSTÉM: Bpv

Ing. Josef Bureš Projektování dopravních staveb ČKAIT 0007874	ODPOVĚDNÝ PROJ.: Ing. Josef BUREŠ	DATUM: 02/2018
	VYPRACOVAL: Ing. Josef BUREŠ	MĚŘÍTKO: 1:500
	STUPEŇ: Dokumentace pro stavební povolení - DSP	FORMÁT: A4
OBJEDNATEL: ČR - Státní pozemkový úřad, KPÚ pro Ústecký kraj, Pobočka Louny ul. Pražská 765, 440 01 Louny		PARÉ:
AKCE: Realizace společných zařízení v k.ú. Holedeč, Stranky a Veletice		
ČÁST: C.7. SO 107 Polní cesta VPC2 v k.ú. Veletice		
PŘÍLOHA: C.7.2. Situace		